Efest SLIM K4 USB Type-C Charger Operation Manual (English)

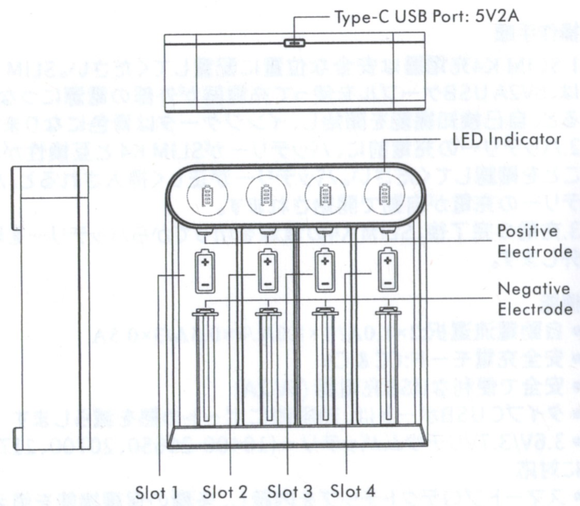

Specification:

AC input Power	AC 100~240V 50/60Hz
DC input power	DC 5V 2A
DC output Power	DC 5V 2A
2*1A CC current	2000mA±10%
1*1A CC current	1000mA±10%
4*0.5A/3*0.5A CC current	500mA±10%
Auto cut-off voltage	4.20±0.05V
CV cut-off current	<100mA
Standby current	<20mA
Activation current	50mA~100 mA
Auto recharge voltage	4.10±0.10V
Operation Temperature	0°C ~ 40°C
Storage Temperature	-40°C ~ +70°C
Charger Size	116mm*107mm*30mm

Operation Instruction:

1.Place the SLIM K4 charger at a safe position, SLIM K4 will starts the self-detect function once it is connected to an external power source through the Type-C USB cable, and the indicators turn to blue color.
2.Please make sure the battery is compatible with SLIM K4 before charging. After insert the battery to the slot correctly, SLIM K4 will charge the battery automatically in few seconds. Indicator in standby mode/fully charged turns blue color, white color while in charging.
3.Once the battery is fully charged, all LED indicators turn to blue color and will remain lit. And please take out the battery from SLIM K4.
Note: Please re-insert the battery and re-load it for open reset, when the battery is loosened or disturbed by the external factor that may lead to incorrect detection of the charger leading to abnormal display or function.

Features:

- Auto-detect charging current: 2×1.0A/ 1×1.0A /4×0.5A/3×0.5A
- Safe charging mode: CC & CV
- Safe and convenient USB charger (5V 2A), Type-C USB port
- Type-C USB port reduce the heat of the port effectively
- Monitors and charges each slot independently
- Ultra-compatible with a variety of 3.6V/3.7V Lithium batteries (10400-26650, 20700, 21700)
- Built-in intelligent protection chip, which can realize multiple protection functions such as short circuit protection, over current protection and battery reverse connection protection
- Low voltage smart activation recovery function

More:

- Intelligent lithium battery charger with high cost performance
- Fashion, modern appearance in classic black
- Incredibly lightweight and conveniently portable
- High quality ABS fire retardant material
- High quality smooth piano wire spring from Germany
- Stylish & attractive packaging
- Global insured by Ping An Insurance (Group) Company of China, Ltd
- Authoritative certificates: CE, RoHS and FCC

Please read all instructions and warning before using this product.

- Please make sure the battery is compatible with SLIM K4 before charging, If the battery is incompatible, do not charge the battery.
- Please make sure the locally voltage range is consistent with adapter, and the adapter output voltage is compatible with SLIM K4 input voltage. If the voltages are incompatible, do not charge the battery.
- **Please make sure the adapter/plug(5V2A) is matched with SLIM K4 charger before connecting to USB port, and then connect to the external power grid.Otherwise, the charger can not fully charged the battery and will have noise voice.**

WARNING:

- Do not charge batteries with damaged wrapper and/or non-rechargeable batteries. Charging batteries with damaged wrappers and/or non-rechargeable batteries can lead to explosion, fire, leakage and permanent damage to the charger.
- Keep the SLIM K4 out-of-reach of children.
- Do not use SLIM K4 charger in inflammable, explosive, humid environments (e.g. gas stations), and places prohibited by laws and regulations to use the SLIM K4.
- Remove the battery when it is fully charged. Never leave a charger unattended while charging.
- To safely dispose the SLIM K4, please comply with local regulatory processes for recycling and/or disposal.
- Do not use adapters/plug with inconsistent specifications for charging in order to avoid danger.
- Do not attempt to disassemble SLIM K4 or attempt to re-purpose or modify it in any manner to avoid unpredictable dangers occur.
- Do not charge any non-rechargeable battery with SLIM K4
- If this product is accessible to or may be used by a minor, the purchasing adult agrees to be solely responsible for providing supervision, instruction and warning. Purchaser agrees to defend, indemnify and hold the manufacture harmless for any claimsor damages arising from unintended use or misuse by a minor.
- Misusing or mishandling chargers can pose a SERIOUS RISK to personal injury, property damage, or even death.

Thanks for your support
Welcome to contact us

Shenzhen Fest Technology Co.,ltd
Address: Longhua district,Shenzhen, Guangdong, China
Tel: 86-755-89304183
Fax: 86-755-27764602
Web:www.efestpower.com
Wholesale email:efest@efestpower.com
Warranty service: help@efestpower.com

HOW TO OBTAIN WARRANTY SERVICE?
Send a clear video that shows details of your Efest product's issue and attachment with your serial number and receipt to help@efestpower.com.
An Efest representative will help determine whether your Efest product requires service, if it does, Efest will inform you how Efest will provide it. When contacting Efest via telephone, other charges may apply depending on your location.

MANUEL D' UTILISATION EFEST SLIM K4 USB TYPE-C CHARGEUR (French)

Instructions d'utilisation :

1.Placez le chargeur SLIM K4 dans un endroit sûr, et une fois qu'il sera connecté à une source d'alimentation externe via le câble USB Type-C lancera la fonction de détection automatique, et les indicateurs deviendront bleu.
2.Avant de recharger la batterie, assurez-vous qu'elle est compatible avec SLIM K4. Après avoir correctement inséré la batterie compatible dans le compartiment de recharge, le chargeur rechargera automatiquement la batterie.
3.Une fois la batterie complètement chargée, tous les indicateurs à DEL deviennent bleus. Lorsque la recharge est complète, veuillez couper l'alimentation externe SLIM K4.

Features:

- Le courant de recharge: 2×1.0A/ 1×1.0A /4×0.5A/3×0.5A
- Mode de recharge sécurisé :CC & CV
- USB sûr et pratique(5V 2A)
- Les ports de USB TYPE-C réduisent efficacement la chaleur du port.
- Ultra compatible avec une variété de batteries au lithium 3,6V / 3,7V(10400-26650, 20700, 21700)
- Integrated intelligent protection chip, can realize the fonction de protection contre l'inversion de polarité, protection automatique contre les surcharges,détection automatique de la fonction de recharge et protection contre le court-circuit
- Fonction de récupération de la tension d'activation basse tension

Plus:

- Chargeur de batterie au lithium intelligent à coût élevé
- Fabrication et design d'apparence moderne
- Incredibly light and portable
- Matériau ignifuge de haute qualité
- Ressorts en fil à piano de haute qualité provenant d'Allemagne
- Emballage élégant et attirant
- Couverture mondiale par Ping An Insurance (Group) Company of China, Ltd
- Certificats d'autorisation : CE, RoHS et FCC

AVERTISSEMENT : VEUILLEZ LIRE AVANT UTILISATION

1.Connectez d'abord le SLIM K4 USB câble à l'adaptateur, puis le branchez à la source d'alimentation
2.Pour la compatibilité avec SLIM K4 , veuillez vérifier les spécifications de la batterie avant la recharge. S'il n'est pas utilisé correctement, il risque d'endommager la batterie ou le chargeur.
3.Bien vouloir essayer de retirer la batterie et de la recharger pour la déconnecter ou la réinitialiser lorsque le chargeur présente un mauvais affichage ou un fonctionnement anormal dû à des interférences externes ou à une batterie déchargée.
4.Bien vouloir retirer la pile et attendre que l'indicateur d'état s'éteigne avant d'ajouter une nouvelle pile à charger.
5.Ne pas recharger la batterie si la coque de la batterie est endommagée afin d'éviter une explosion ou une fuite.
6.Ne pas utiliser SLIM K4 dans un environnement inflammable ou explosif.
7.Veuillez utiliser SLIM K4 dans un environnement sec.
8.Veuillez retirer la batterie et débrancher le câble lorsque SLIM K4 n'est pas utilisé.
9.Conservez SLIM K4 hors de portée des enfants.
10.Veillez à nettoyer régulièrement afin de maintenir la propreté du contact positif et négatif et pour éviter que les objets étrangers s'y attachent ci-dessus et entraînent un mauvais contact.
11.Pour la mise au rebut de SLIM K4, veuillez vous conformer aux processus réglementaires locales pour le recyclage ou la destruction.
12.Une mauvaise utilisation ou une mauvaise manipulation des chargeurs peut entraîner un RISQUE GRAVE de blessure corporelle, de dommage matériel voire de mort.
13.Ne jamais laisser de chargeur dans votre voiture sans surveillance.

Efest SLIM K4 USB-C Ladegerät Bedienungsanleitung (German)

Bedienungsanweisungen:

1.Stellen Sie das SLIM K4-Ladegerät an einer sicheren Position auf, SLIM K4 startet die Selbstüberwachungs-Funktion, sobald es über das USB-Kabel 5V2A mit einer externen Stromquelle verbunden ist, und die Anzeigen werden blau.
2.Bitte vergewissern Sie sich, dass der Akku mit SLIM K4 kompatibel ist, bevor Sie den Akku laden. SLIM K4 lädt den Akku automatisch, nachdem der Akku korrekt eingesetzt wurde. SLIM K4 lädt den Akku in wenigen Sekunden automatisch auf. Die Anzeige im Standby/voll geladen-Modus wird während des Ladevorgangs blau und weiß.
3.Wenn der Ladevorgang abgeschlossen ist, trennen Sie das externe SLIM K4-Netzteil, bevor Sie den Akku herausnehmen.

Features:

- Ladestrom:2×1.0A/ 1×1.0A /4×0.5A/3×0.5A
- Sicherer Lademodus: CC & CV
- Sicherer und bequemer USB Ladegerät (5V 2A)
- Type-C port reduce the heat of the port effectively
- Ultra-kompatibel mit einer Vielzahl von 3,6V / 3,7V Lithium-Batterien (10400-26650, 20700, 21700)
- Eingebauter intelligenter Schutzchip, der mehrere Schutzfunktionen realisieren kann, wie z. Verpolungsschutz funktion, Automatischer Überladeschutz, Automatische erkennung der ladefunktion und Kurzschlussschutz
- Überwacht und lädt jeden Steckplatz unabhängig voneinander
- Intelligente Aktivierung der Niederspannungsfunktion

Mehr:

- Intelligentes Lithium-Ladegerät mit hoher Wirtschaftlichkeit
- Mode und modernes Aussehen Design
- Leicht und tragbar
- Hochqualitative glatte Klavierdrahtfeder aus Deutschland
- Hochwertiges feuerhemmendes Material
- Stilvolle und auffällige Verpackung
- Global versichert von Ping An Insurance (Group) Company of China, Ltd
- Zugelassene Zertifikate: CE, RoHS und FCC

WARNUNG: BITTE VOR DEM GEBRAUCH LESEN

1.Schließen Sie den Adapter zuerst an das SLIM K4 Type-C USB hafen und dann an die Stromquelle an.
2.Bitte überprüfen Sie die Akku-Spezifikationen, bevor Sie die Kompatibilität mit SLIM K4 aufladen. Wenn das Produkt nicht richtig verwendet wird, kann dies den Akku oder das Ladegerät beschädigen.
3.Bitte versuchen Sie, die Batterie zu entnehmen und erneut zu laden, trennen oder setzen Sie das Ladegerät zurück, wenn es aufgrund externer Störungen oder loser Batterie eine falsche Anzeige oder abnormale Funktion anzeigt.
4.Bitte entnehmen Sie die Batterie und warten Sie, bis die Statusanzeige erlischt, bevor Sie eine neue Batterie zum Laden einlegen.
5.Laden Sie die Batterie nicht auf, wenn die Verpackung der Batterie beschädigt ist, um eine Explosion oder Auslaufen zu verhindern.
6.Verwenden Sie SLIM K4 nicht in entflammbaren oder explosiven Umgebungen.
7.Bitte verwenden Sie SLIM K4 in einer trockenen Umgebung.
8.Bitte nehmen Sie die Batterie heraus und ziehen Sie das Kabel oder den Adapter heraus, wenn SLIM K4 nicht verwendet wird.
9.Halten Sie SLIM K4 außerhalb der Reichweite von Kindern.
10. Die Entsorgung aller SLIM K4 müssen den örtlichen Vorschriften für Recycling oder Entsorgung entsprechen.
11.Bitte reinigen Sie das Produkt regelmäßig, um die Sauberkeit des positiven und negativen Kontakts zu erhalten, um zu verhindern, dass Fremdkörper oben anhaften und zu schlechtem Kontakt führen.
12.Missbrauch oder falsche Handhabung von Ladegeräten kann ein ernstes Risiko für Personenschäden, Sachschäden oder Tod darstellen.
13.Lassen Sie ein Ladegerät niemals unbeaufsichtigt im Auto liegen.